



CAMPEONATO AUTONÓMICO Y
4ª PRUEBA DE LA LIGA AUTONOMICA
DE BARCO DRAGON 2024
COMUNIDAD VALENCIANA

I. ORGANIZA:

Club Canoe Almazora

II. COLABORA:

Excm. Ajuntament d'Almassora, Federación de Piragüismo de la Comunidad Valenciana, Diputació de Castelló

III. FECHA:

Sábado 21 de septiembre de 2024

- 08:00 a 08:30 confirmación y modificación inscripciones
- 09:00 Inicio de la competición
- 9:00-14:00 semifinales y finales directas
- 14:00-15:00 descanso
- 15:00-17:00 finales y entrega de trofeos

El horario definitivo y la celebración de semifinales y finales se establecerá con exactitud dependiendo de la participación en cada categoría.

IV. LUGAR:

Rio Mijares, paraje natural, Embarcadero Santa Quitèria, desde la altura del embarcadero hasta 500 metros río arriba.

V. CATEGORIAS:

La competición se realizará según las categorías indicadas en las bases específicas de la V Liga de Barco Dragón de la Comunitat Valenciana 2024.



CATEGORIAS Y MODALIDADES	OPEN	MUJER	MIXTO	UNICA
	DB12	DB12	DB12	DB12
JUVENIL	X	X	X	
SENIOR	X	X	X	
VETERANO/A	X	X	X	
ACS				X
BCS		X		
DGC-PARA DRAGON				X

VI. RECORRIDO, DISTANCIA Y SALIDAS

La regata se disputará en un circuito lineal de 200 metros con cuatro calles. Habrá boyas de salida y llegada, así como boyas de recorrido a los 100 m indicando las calles. Se completará una distancia total de 200 metros para todas las categorías.



- Boyas de salida a 200 metros del embarcadero
- Boyas de calle a los 100 m
- Boyas de llegada frente al embarcadero



Orden de Salidas					
Orden	Sexo	Categoría	Orden	Sexo	Categoría
1	Mujer	Veterano	7	Mixto	Senior
2	Open	Juvenil	8	Única	Paradragón
3	Mujer	Senior	9	Open	Veterano
4	Mixto	Juvenil	10	Mujer	ACS
5	Mixto	Veterano	11	Open	Senior
6	Mujer	Juvenil	12	Única	BCS

VII. COMPETICIÓN:

Se utilizarán para todos los equipos un total de 3 embarcaciones pertenecientes al Club Canoe Almazora y una cuarta embarcación debidamente matriculada en caso de ser necesaria.

Durante la competición siempre habrá un máximo de 4 embarcaciones al mismo tiempo, ya que la prueba está dividida en categorías y géneros, se intercambiarán los palistas, pero no las embarcaciones.

Participaran equipos de la Comunidad Valenciana: Real Club Náutico de Castellón, Real Club Náutico de Torrevieja, Real Club de Regatas de Alicante, Club Dragon Boat Marina Valencia; así como de Cataluña, Club Dragon Boat Badalona

VIII. MEDIOS DE PREVENCIÓN:

Se dispondrá de ambulancia y la colaboración de la policía local de Almassora.

Todos los participantes deben estar federados y cumplir con la normativa de la Federación Valenciana de Piragüismo.

IX. OTRAS INFORMACIONES DE INTERÉS

COMIDA

Se ofrecerá la posibilidad de comprar bocadillos y bebida por parte de Canoe Club Almassora en el lugar de celebración de la regata.



ACCESO

No se permite el acceso al embarcadero de las furgonetas de los equipos para facilitar la organización de la prueba y el acceso de la ambulancia. Todas las furgonetas deberán aparcar en el espacio habilitado, los palistas accederán al embarcadero desde el aparcamiento situado a 200 m.

Los coches podrán aparcar en las inmediaciones del embarcadero y zonas próximas.

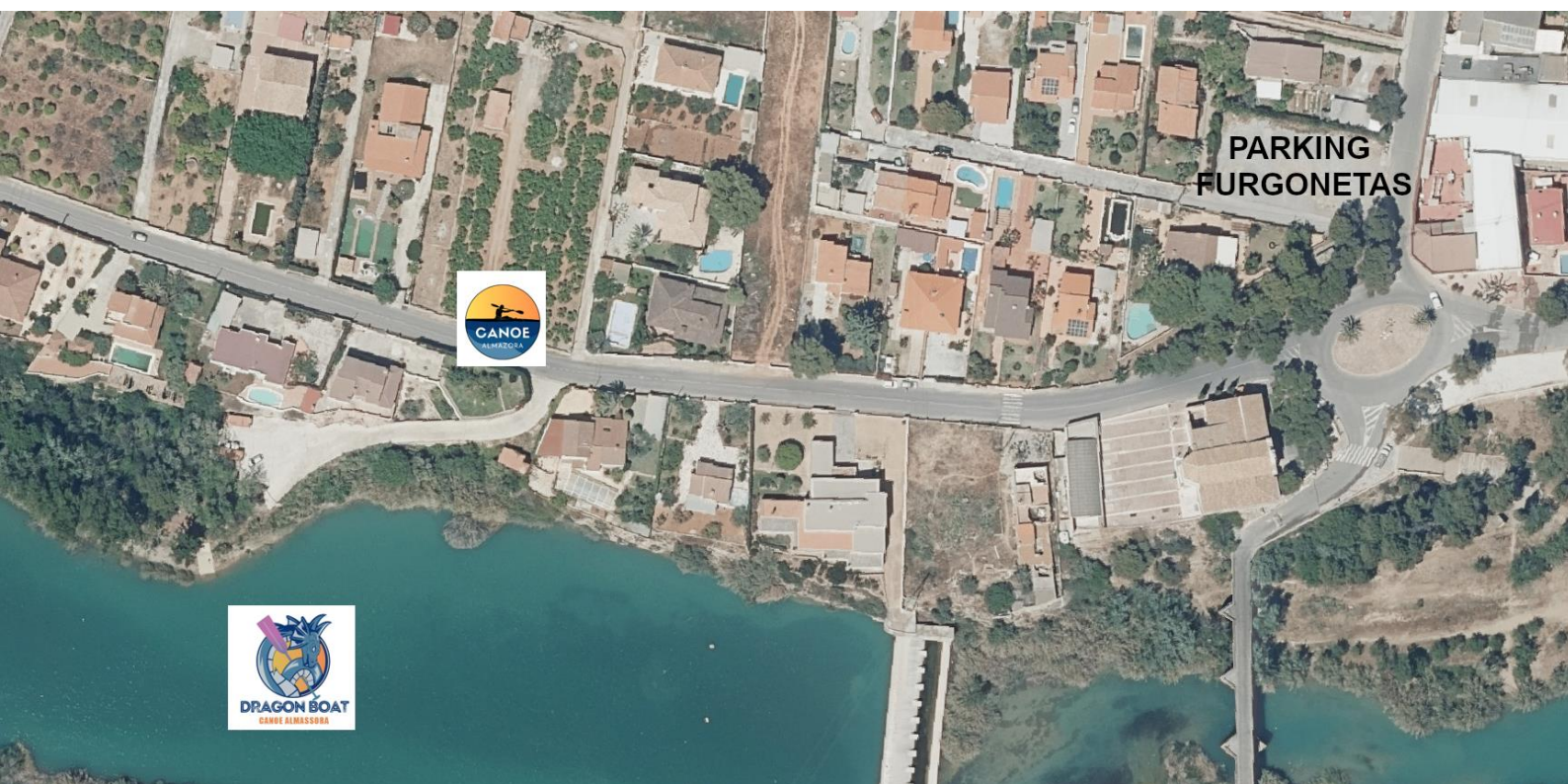

Localización del embarcadero y zona de aparcamiento oficial

Se recomienda el acceso, desde Valencia, por la N-340a según el plano adjunto para evitar el paso por el puente de Santa Quitèria desde Vilareal (recomendado por el navegador) al ser un paso estrecho y de altura limitada.

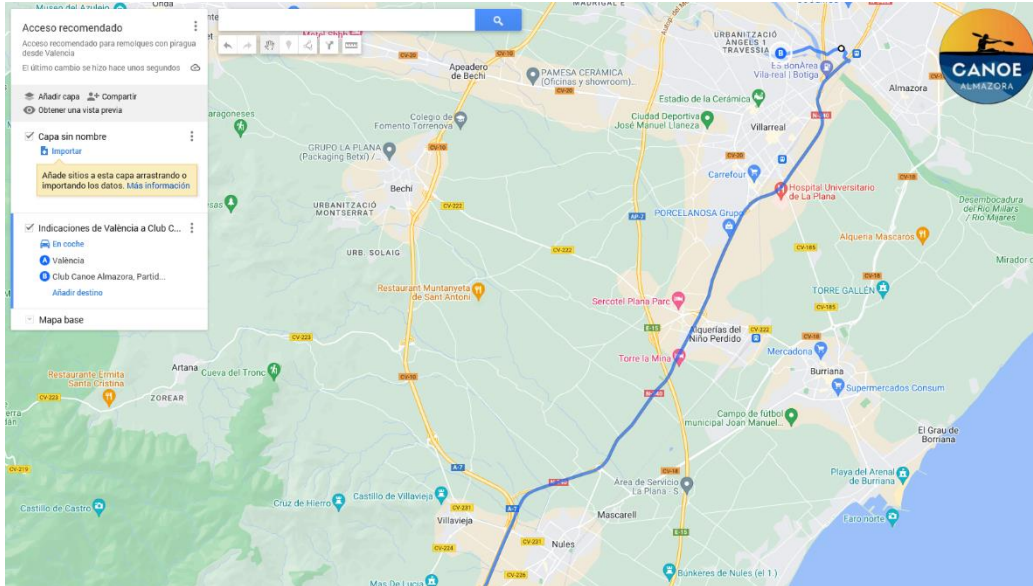

Indicaciones Google Maps

<https://www.google.com/maps/d/edit?mid=1PcAvtnuvct30md6gFWZ23KqRzMwtHtA&usp=sharing>

Desvío a la N-340a sentido Castelló



Desvío a la derecha tras pasar puente sobre el Millars hacia paso inferior.

clubcanoealmazora@gmail.com

contacto: 655557571

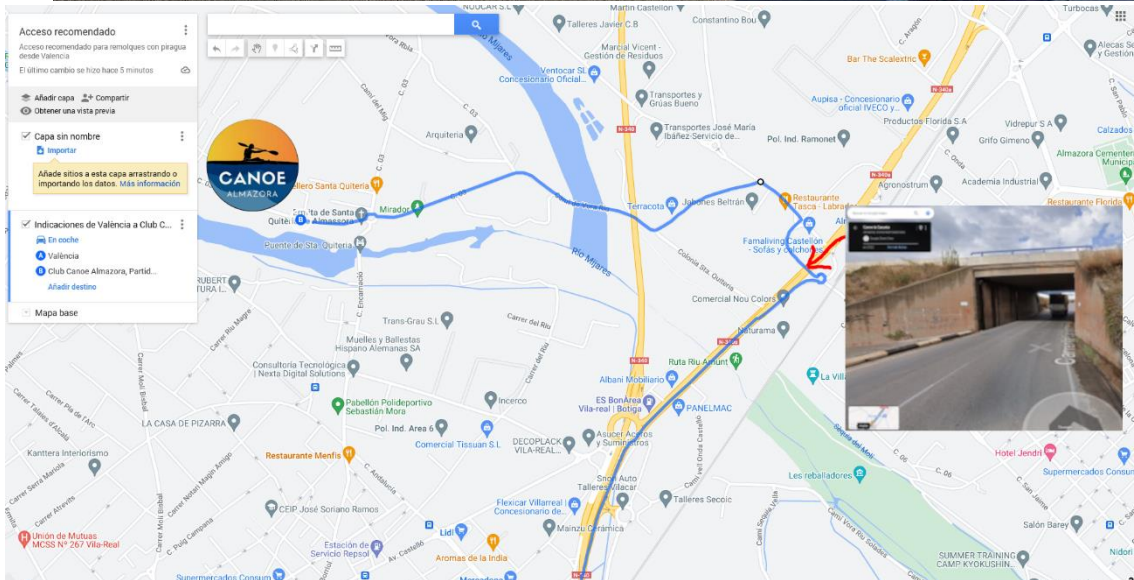

También se puede acceder desde la A-7 para llegar a la N340a en sentido Valencia

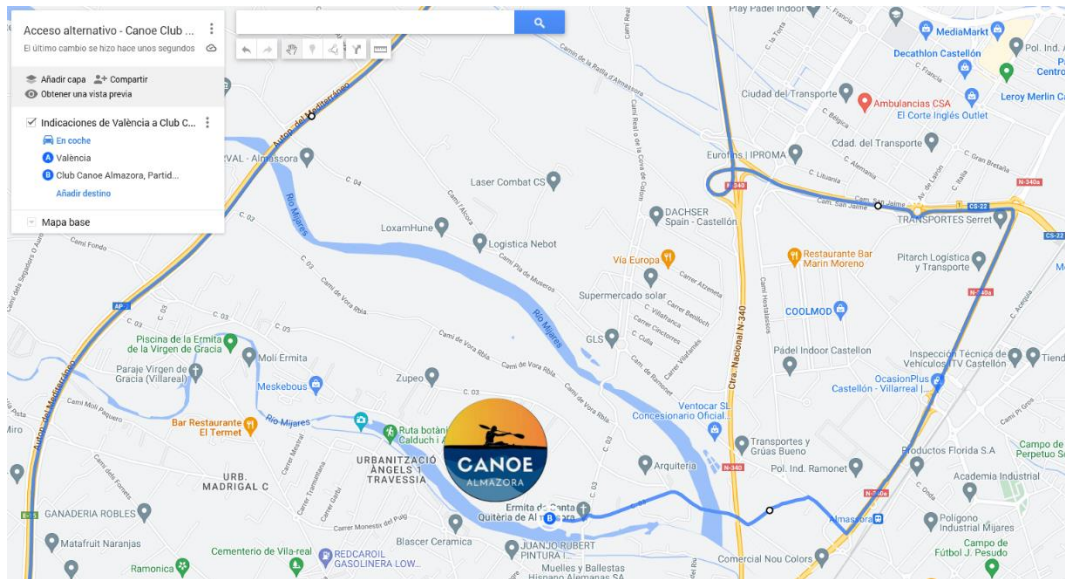
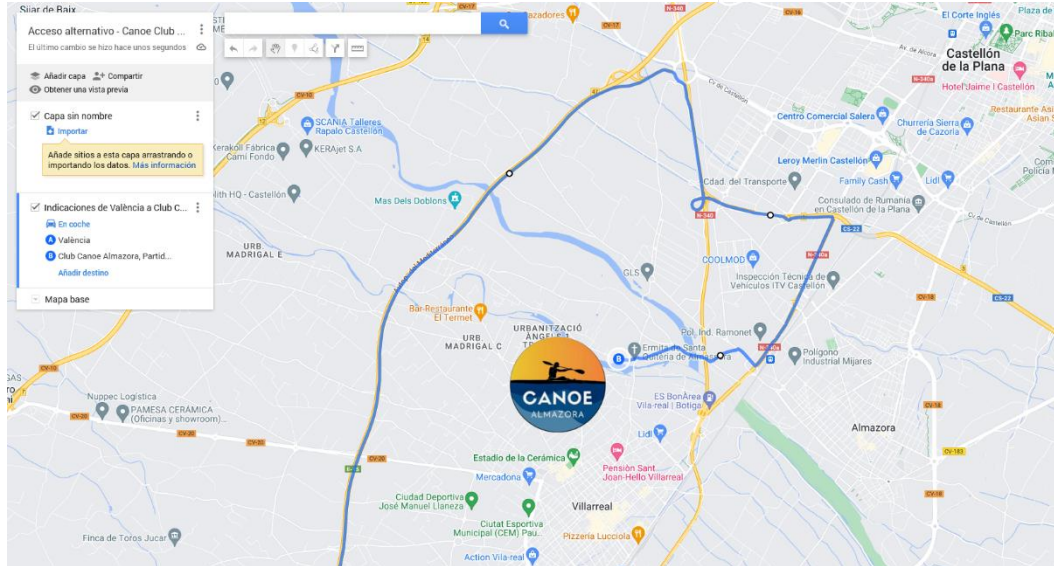

Desvío a la derecha hacia Santa Quitèria (señalizado) a la altura de Muebles Goterris



Salida desde el parking hacia Valencia

