

## Cº AUTONÓMICO DE BARCO DRAGON

### COMUNIDAD VALENCIANA

#### I. ORGANIZA:

Club Canoe Almazora

#### II. COLABORA:

Excm. Ajuntament d'Almassora, Federación de Piragüismo de la Comunidad Valenciana, Diputació de Castelló, Servei Esportiu Municipal Almassora, Restaurante Ermita

#### III. FECHA:

Sábado 21 de Septiembre de 2024

- 08:00 a 08:30 confirmación y modificación inscripciones
- 09:00 Inicio de la competición
- 14:00 Fin de la competición
- 14:30 Entrega de trofeos

#### IV. LUGAR:

Rio Mijares, paraje natural, Embarcadero Santa Quiteria.

#### V. CATEGORIAS:

CATEGORIAS Y MODALIDADES	OPEN	MUJER	MIXTO	UNICA
	DB12	DB12	DB12	DB12
JUVENIL	X	X	X	
SENIOR	X	X	X	
VETERANO/A	X	X	X	
ACS				X
BCS		X		
DGC-PARA DRAGON				X

## VI. RECORRIDO, DISTANCIA Y SALIDAS

La regata se disputará en un circuito lineal de 200 metros con tres calles. Habrá boyas de salida y llegada, así como dos boyas de recorrido a los 100 m indicando las calles. Se completará una distancia total de 200 metros para todas las categorías.



- Boyas de salida a 200 metros del embarcadero
- Boyas de calle a los 100 m
- Boyas de llegada frente al embarcadero

El orden de salida establecido es el siguiente:

Orden de Salidas					
Orden	Sexo	Categoría	Orden	Sexo	Categoría
1	Mujer	Veterano	7	Mixto	Senior
2	Open	Juvenil	8	Única	Paradragón
3	Mujer	Senior	9	Open	Veterano
4	Mixto	Juvenil	10	Mujer	ACS
5	Mixto	Veterano	11	Open	Senior
6	Mujer	Juvenil	12	Única	BCS

## VII. COMPETICIÓ:

La competició se regirà en todo momento por las bases específicas de la V liga de Barco Dragón 2024 de la Comunitat Valenciana.

Se utilizarán para todos los equipos un total de 4 embarcaciones. Durante la competición siempre habrá un máximo de 4 embarcaciones al mismo tiempo, ya que la prueba está dividida en categorías y géneros, se intercambiarán los palistas, pero no las embarcaciones.

## VIII. MEDIOS DE PREVENCIÓN:

Se dispondrá de ambulancia y la colaboración de la policía local de Almassora.

Todos los participantes deben estar federados y cumplir con la normativa de la Federación Valenciana de Piragüismo.

## IX. OTRAS INFORMACIONES DE INTERÉS

### ACCESO

Se recomienda el acceso, desde Valencia, por la N-340a según el plano adjunto para evitar el paso por el puente de Santa Quitèria desde Vilareal (recomendado por el navegador) al ser un paso estrecho y de altura limitada.

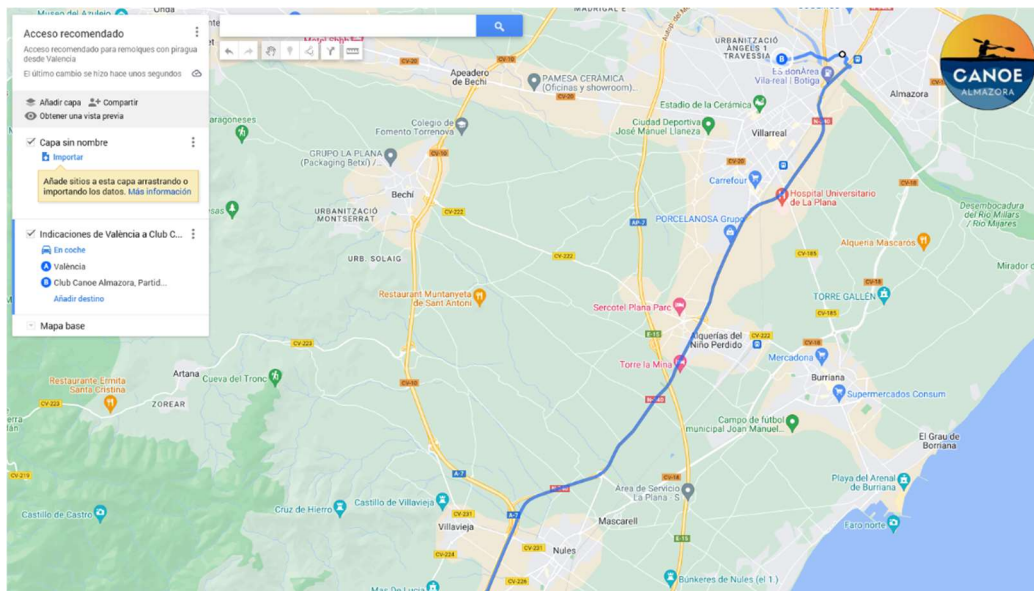

Indicaciones Google Maps

<https://www.google.com/maps/d/edit?mid=1PcAvtnvct30md6gFWZ23KqRzMwtHtA&usp=sharing>

### Desvío a la N-340a sentido Castelló



### Desvío a la derecha tras pasar puente sobre el Millars hacia paso inferior.



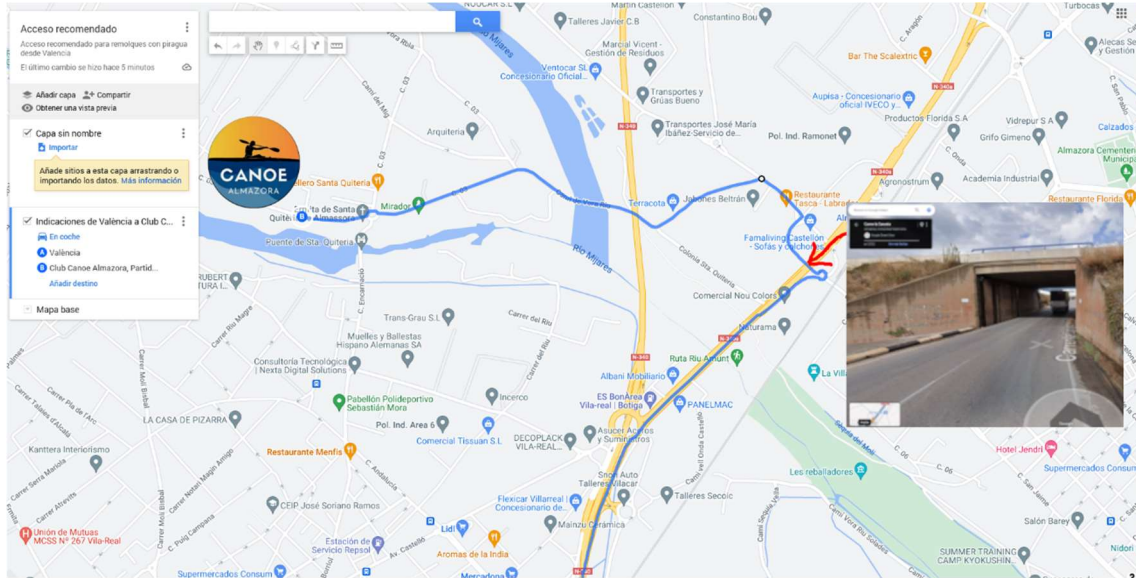

También se puede acceder desde la A-7 para llegar a la N340a en sentido Valencia

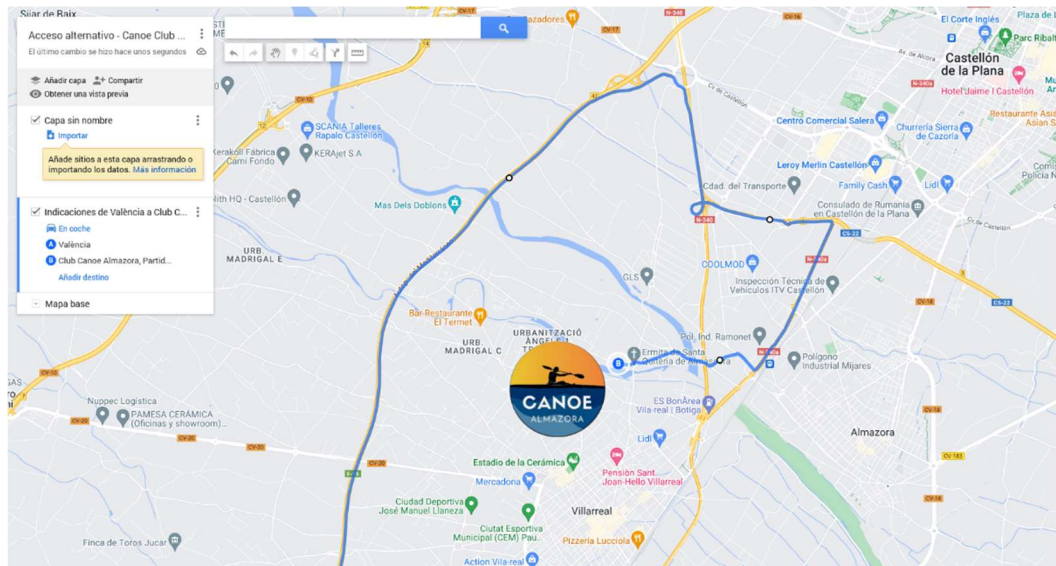

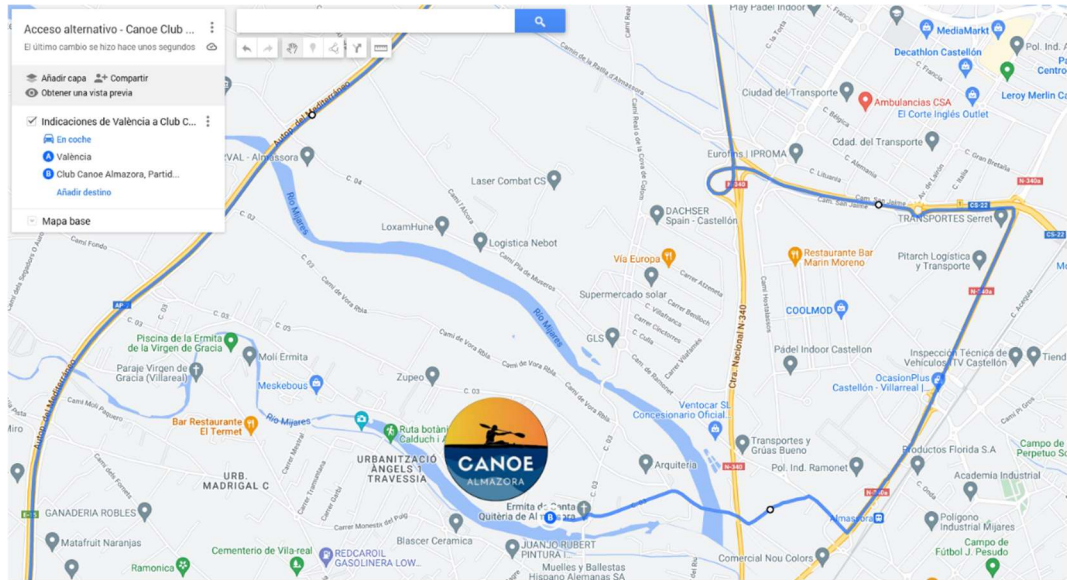

Desvío a la derecha hacia Santa Quitèria (señalizado) a la altura de Muebles Goterris

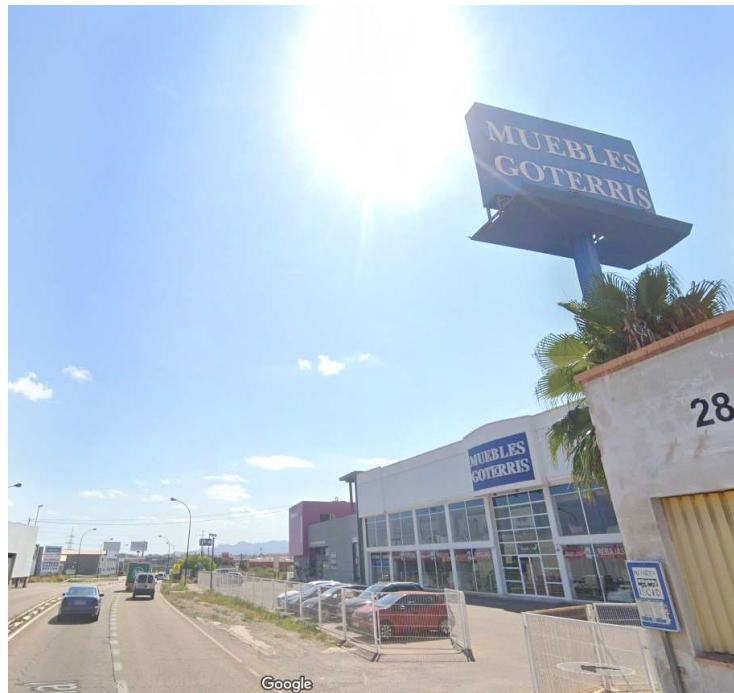

### Salida desde el parking hacia Valencia



### COMIDA

Se ofrecerá la posibilidad de comprar bocadillos y bebida por parte de Canoe Club Almassora en el lugar de celebración de la regata.

Los clubes que lo deseen podrán reservar la comida en el restaurante Ermita (establecimiento colaborador), a 200 m del lugar de celebración de la regata y junto al parking (hora de cierre 16:00).

964 53 50 70

964 53 02 47

info@ermitarestaurante.com

<http://www.ermitarestaurante.com>

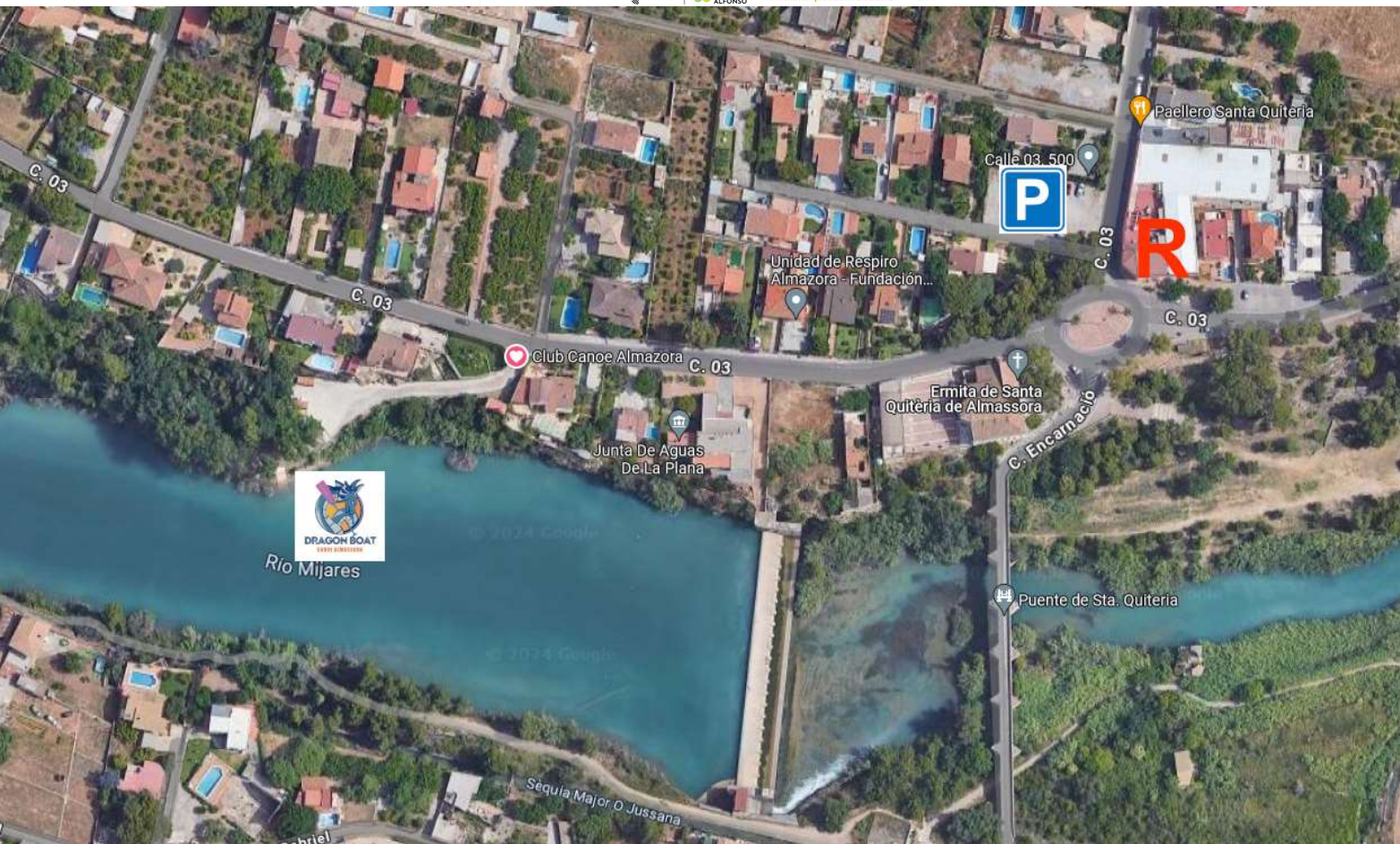

Zona de aparcament oficial junto al restaurante Ermita